

# SONY

パーソナル エンターテインメント オーガナイザー

PEG-NX70V・PEG-NX60

PEG-T650C・PEG-SJ30



ワイヤレスでつながる。  
「クリエ」から、  
楽しみのネットワークが広がる。

本製品は、Webブラウザとして株式会社ACCESSのNetFrontを搭載しています。

手帳型ネットワーク

# CLiÉ

www.sony.co.jp/CLiE

写真はPEG-NX70VにワイヤレスLANカードPEGA-WL100をさしたものです。

画面の明るさは外部の光量により異なります。写真はスチル合成です。画面はハメコミ合成です。

本カタログに記載しております価格には消費税、配送設置・工事・接続調整などの費用は含まれておりません。

## 「クリエ」なら、コミュニケーションも、映像の楽しみも、 ワイヤレスでつながる。ネットワークで広がる。

いろいろな場所から、ワイヤレスでネットワークにアクセスできるワイヤレス・ネットワーク。  
撮る・見る、映像の楽しみが広がるビジュアル・ネットワーク。  
情報も毎日の楽しみも、「クリエ」でつながり、「クリエ」から広がっていく。

### Wireless Network



#### 手軽にメール&インターネット

通信用カードスロット搭載の「クリエ」NXシリーズなら、コンパクトフラッシュ™タイプの通信カード\*を装着するだけで、いつでも、どこでもメールやインターネットが楽しめます。

\*対応通信カード、ソフトのアップデートについて、詳しくは「クリエホームページ」をご覧ください。



#### 外出先でネットワーク・アクセス

カフェや空港\*で、オフィス、自宅。ワイヤレスLANカードやBluetooth™モジュールなどを使って、多彩なワイヤレス接続によるネットワークアクセスが楽しめます。

\*サービスの提供形態によっては、ご利用できない場合があります。

### Visual Network



#### 動画も高画質に撮影できる

31万画素の「回転カメラ」を搭載したPEG-NX70Vなら、高画質な静止画はもちろん、音声付き動画の撮影\*が楽しめます。

\*別売の「メモリースティック」が必要です。



#### テレビ番組也大画面で楽しむ

「Giga Pocket」搭載のバイオで録画したテレビ番組も、「クリエ」で持ち出す。好きな場所で、迫力ある大画面で再生して楽しめます。



モバイル環境での使いやすさを追求した「Palm OS®」搭載。

「Palm OS®」とは、世界最大のシェアを持つPDAの標準OS。とっさに使える素早い起動や文字入力の手軽さなど、アウトドアでの利便性を深く追求。快適なモバイルライフを実現します。また、パソコンとのスマートな連携もその特徴の一つです。

通信用カードスロット搭載による多彩なワイヤレス・ネットワーク。「回転カメラ」\*・たて型ワイド大画面によるビジュアル・ネットワーク。  
さまざまな楽しみが、つながり、広がっていく「クリエ」NXシリーズ。 \*PEG-NX70Vに搭載。

先進のハイスペック。楽しみが広がるハードウェア。使いやすさへのこだわり。



31万画素「回転カメラ」

さらに進化したPalm OS®5。高速CPU、インテル® PXA250(200MHz)搭載の高性能。

動画も静止画も撮影できる高画質31万画素「回転カメラ」。(PEG-NX70Vのみ)

コンパクトフラッシュ™タイプの通信カード\*を直接させる、通信用カードスロット搭載。

\*対応通信カード、ソフトのアップデートについて、詳しくは「クリエホームページ」をご覧ください。

動画も静止画も大画面で楽しめる320×480ドット・ハイレゾカラー液晶画面。

使いたいアプリケーションをすぐ起動。カスタマイズもできる「CLIE Launcher」採用。

パソコン感覚の文字入力を実現するハードウェアキーボード。

音楽再生も手軽に楽しめる。リモコン操作でもっと便利。

快適操作のジョグダイヤル&BACKボタン装備。

最大128MB「メモリスティック」対応。

スリムで質感のあるマグネシウムボディ。



通信用カードスロット



ワイド画面ハイレゾカラー液晶

シーンによってフォルムを変える、ウイングデザイン。

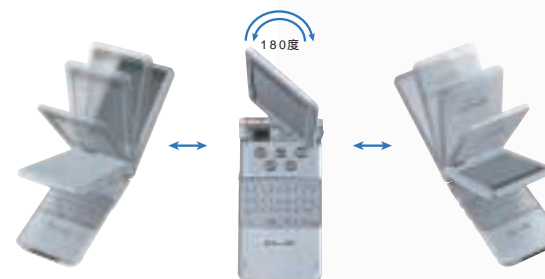

心地よさを追求した、多彩な文字入力スタイル。



ハードウェアキーボード  
ハードウェアキーボードを搭載。パソコンと同じアルファベット配列を採用し、使い慣れたパソコン感覚で正確に入力できます。



ソフトウェアGraffiti®  
画面に専用エリアを表示し、スタイラスで簡略文字「Graffiti®」を入力できます。ペン先の軌跡表示も実現しました。

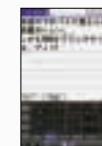

ソフトウェアキーボード  
スタイラスを使って画面上でキー入力。Graffiti®エリアと切り換えるため、通常のPalm OS®搭載機より広いデータ表示領域を実現します。

映像撮影の楽しみまでも手に入れた。  
「回転カメラ」搭載モデル。

パーソナル エンターテインメント オーガナイザー

PEG-NX70V

オープン価格 新発売



オープン

ターン

ワイヤレス通信をより手軽に。  
AV機能も充実のスタンダードモデル。

パーソナル エンターテインメント オーガナイザー

PEG-NX60

オープン価格 新発売



オープン

ターン



ワイヤレス  
LANカード装着時

オープン型 デザイン	たて型 ワイド画面	31万画素 回転カメラ	ハードウェア キーボード	通信用カード スロット
ジョグ ダイヤル	「メモリー スティック」 スロット	マグネシウム ボディ	ソフトウェア グラフィティ	音楽 再生機能
ハイレゾ液晶 フロント	インテル® PXA250 (200MHz)	Palm OS 5	ワイヤレス 通信対応	個人 情報管理 (PIM)
Excel / Word Outlook 対応	メール & インターネット	ATOK (日本語変換)	PC 簡単リンク	英和/和英 辞書
「メモリー スティック」 バックアップ	フォト ペイント	フォト スタンド	デジタル マップ表示	GPS モジュール 対応
動画再生	FM音源 再生	Bluetooth™ モジュール 対応		

\*PEG-NX70Vのみ

High  
Resolution  
高解像度 320×480

MAGICGATE

OpenMG



High  
Resolution  
高解像度 320×480

MAGICGATE

OpenMG





## 外出先から、ワイヤレスで手軽にインターネットやメール。 自分スタイルのコミュニケーションが広がる、ワイヤレス・ネットワーク。



通信用カードスロット搭載で、ますますスマートになったワイヤレス接続。

本体に搭載の通信用カードスロットにPHS通信カード\*をさせば、屋外でもダイレクトにインターネットへ接続できます。別売のLANカード PEGA-WL100なら、2.4GHz帯のワイヤレスLAN環境のあるオフィスや自宅、アクセスポイントが設置されたカフェや空港などで、手軽にネットワークアクセスが可能。また、別売のBluetooth™モジュール PEGA-MSB1\*を「メモリスティック」スロットに差し込めば、Bluetooth™対応の携帯電話やパイオなどとワイヤレス接続も可能です。

\* 対応通信カード、ソフトのアップデートについて、詳しくは「クリエホームページ」をご覧ください。



インターネットを大画面で楽しむ。高性能ブラウザ「NetFront」搭載。

たて型ワイド液晶に対応し、高度な機能を実現したWEBブラウザ「NetFront v3.0 for CLIE」を新搭載。画像を表示するのはもちろん、フレームやテーブルなど複雑なレイアウトのホームページも、美しく再現します。

お気に入りのサイトにすぐ行けるブックマーク&履歴機能。多機能なホームページも楽しめるJavaスクリプト対応。JPEG、GIF(アニメーションGIF含む)、PNG、MNGなど多彩な画像を表示。インターネットショッピングも安心なSSL機能対応。表示しているページを丸ごと「メモリスティック」に保存。

Macromedia Flash等で制作されたホームページの一部はご覧になれません。また、データ量の多いホームページの一部は、正しく表示されない場合があります。



NetFront

本製品は、Webブラウザとして株式会社ACCESSのNetFrontを搭載しています。

全画面表示のほか、ソフトウェアGraffiti®が使える320×320ドット表示も可能です。

メールも全画面表示で読みやすく。静止画のほか、動画やボイスメモも送信できる。

320×480ドット表示にも対応した「CLIE Mail」。従来の静止画の送信に加え、動画やボイスメモもメール送信できるようになりました。

決まった時刻や間隔で自動的にメールチェック。受信した静止画をその場で閲覧できるプレビュー機能。アドレス帳と連携し、登録したアドレスを呼び出すことが可能。受信したメールをフォルダごとに分類。最大8件までのメールアドレスを登録可能。

「CLIE Viewer」との連携で、手軽にファイルをメール送信。

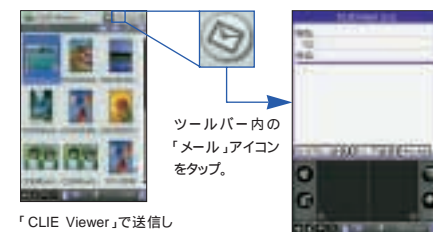

「CLIE Viewer」で送信したいファイルを選びます。

メール作成画面が現れます。

PEG-NX70V・NX60シリーズ通信用アクセサリ

オフィス・家庭・外出先などの無線LANに「クリエ」からアクセスするワイヤレスLANカード。



CLIE  
ワイヤレスLANカード  
PEGA-WL100 オープン価格 新発売

電源:「クリエ」本体から供給 外形寸法:約幅42.8×高さ55.4×奥行5.9mm 質量:約45.4g 準拠規格:IEEE 802.11b 使用周波数帯:2.4GHz帯(1-11チャンネル、ISM/インド) WEPデータの暗号化:128ビット/40ビット

ネット接続や「クリエ」同士によるデータ交換などがワイヤレスで楽しめるBluetooth™モジュール。



CLIE  
Bluetooth™モジュール  
PEGA-MSB1 オープン価格

\*ソフトのアップデートが必要です。詳しくは「クリエホームページ」をご覧ください。  
\*同梱ソフトのReverseは「クリエ」NXシリーズでは動作しません。

## 動画や静止画を高画質に撮る。 ワイド画面で見る。「クリエ」で 広がるビジュアル・ネットワーク

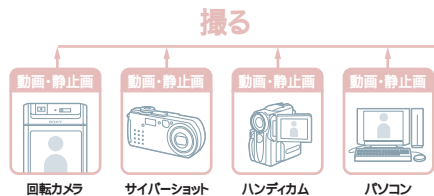

31万画素の高画質。  
自分撮りもできる「回転カメラ」搭載。

PEG-NX70Vには、31万画素「回転カメラ」を搭載。静止画はもちろん、動画も高画質に記録できます。また、レンズ部分は前後に260度回転。液晶画面をファインダーにして、自分撮りも手軽に楽しめます。



## 音声付き動画が、連続で最大約60分、合計で最大約120分撮影できる「Movie Recorder」。

カメラ内蔵のPEG-NX70Vには、新開発Movie Player形式で映像を記録する「Movie Recorder」を搭載。内蔵のモノラルマイクを使って、音声も同時に記録できます。録画モードを切り替えることによって、長時間撮影も可能。別売の128MBの「メモリスティック」を使えば、160×112ドットの動画を連続で最大約60分、合計で最大約120分撮影できます。また、2倍のデジタルズームも搭載し、多彩な撮影が楽しめます。

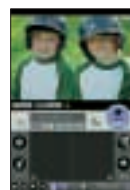

録画時間の目安  
「メモリスティック (128MB) に音声付きで記録した場合」

録画モード	撮影時間
高画質モード	約70分
標準モード	約120分

「Movie Recorder」で動画を撮影するには  
別売の「メモリスティック」が必要です。

## 高画質な静止画が手軽に撮れる「CLIE Camera」。

PEG-NX70Vには「CLIE Camera」を搭載。高画質なJPEG静止画が手軽に撮影できます。解像度は640×480ドット、320×480ドット(縦)、320×240ドット、160×120ドットから選択可能。また、2倍のデジタルズーム機能も搭載しました。

「CLIE Camera」で撮影した画像データを、印刷などの目的でパソコンに転送するには別売の「メモリスティック」が必要です。

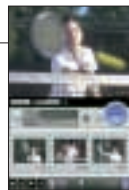

## 「クリエ」で撮って、ネットで公開。「イメージステーション」で広がるビジュアル・コミュニケーション。

撮った映像をその場でアップロード<sup>※1</sup>。友だちに招待状をメールで送り、インターネットで大公開。「イメージステーション」なら見せるだけでなく、見た人に感想を書いてもらえるなど、双方向のビジュアル・コミュニケーションが楽しめます。「クリエ」NXシリーズに搭載されたWEBブラウザ「NetFront」に最適化されたデザインで閲覧も快適<sup>※2</sup>。もちろんパソコンからも閲覧できます。

<sup>※1</sup>「Image Upload Utility」が必要です。<sup>※2</sup>「クリエホームページ」にてダウンロードしてご利用いただけます。(年内予定)<sup>※2</sup>「クリエ」向けサイト年内オープン予定。



<http://www.imagestation.jp/>

## 見る



## シンプル操作で動画や静止画が活用できる「CLIE Viewer」。

PEG-NX70Vで撮った動画や静止画はもちろん、サイバースhootで撮った画像も「CLIE Viewer」が一括管理します。再生や加工、メール添付などアイコンを選び、サムネイル表示された中から使いたいファイルを選択すると、対応アプリケーションが自動的に起動。また、画像だけでなく、手書きメモやボイスメモもファイルの作成日時順に並べ、まとめて管理できます。

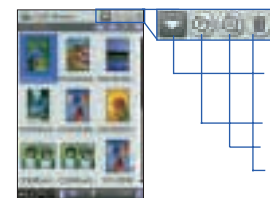

Photo Editorで写真に描き込み  
CLIE Albumでアルバムづくり  
CLIE Mailでメール添付  
PhotoStandで写真を飾る  
ごみ箱

## 撮った動画も、取り込んだ動画も、迫力のワイド画面で楽しめる「Movie Player」。

### 音声付きで動画を横長全画面再生。

320×480ドットのハイレゾカラー液晶を活かした、横長全画面再生も可能な「Movie Player」を新搭載。Movie Player形式で記録された動画を高画質で楽しむことができます。PEG-NX70Vで撮影した動画はもちろん、付属のパソコンソフト「Image Converter」で形式変換して、パソコンから取り込んだ動画も再生可能。デジタルビデオ映像(AVI形式)やMPEG1形式、QuickTime形式の動画を形式変換し、「メモリスティック」に記録すれば、「クリエ」で持ち出せ、いつでも手軽に楽しめます。また、サイバースhootやハンディカムで撮影したMPEGムービー形式の動画はそのまま再生可能です。

### テレビ番組も、「クリエ」で持ち出し楽しむ。

「Giga Pocket」を搭載したパイオと組み合わせれば、テレビ番組も迫力の横長のワイド画面で楽しめます。録画した番組を「Giga Pocket」で形式変換。「メモリスティック」に記録すれば、合計で最大約120分の番組が音声付きで再生できます。<sup>\*</sup> 別売の128MB「メモリスティック」使用時。



## アルバム、お絵描き、フォトスタンド。撮ったあとの楽しみも充実。

### お気に入りの写真をアルバムに。

「クリエ」にためた画像に、コメントを付けてアルバムのように保存できる「CLIE Album」。完成したアルバムは他の「クリエ」やパソコンにコピーすることも可能。付属のパソコンソフト「PictureGear Studio」で、「クリエ」で作ったアルバムを編集して楽しむこともできます。

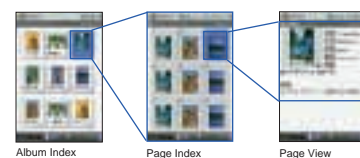

### 多彩なツールで写真に描き込み。

画像にお絵描きができる「Photo Editor」。スタンプツールでの演出のほか、画像の明るさ、コントラスト調整などできます。



### たて型ワイド液晶を写真立てに。

たて型ワイド画面にお気に入りの画像を飾れる「PhotoStand」。音楽を流したり、画像上にカレンダーを表示することも可能。



## 必要な情報も、好きな音楽も、「クリエ」で持ち歩く。 毎日が、もっと快適に、もっとスマートに変わっていく。

ランチャーが一新。自分のスタイルに合わせたカスタマイズもできる「CLIE Launcher」。

アプリケーション選択画面(ランチャー)に、オリジナルの「CLIE Launcher」を採用。より使いやすく、より多機能に進化しました。ジョグダイヤルで、スピーディにアプリケーションを選択・起動。ショートカットエリアによく使うアプリケーションのアイコンを配置したり、使わないアプリケーションをメニューから削除したりと、自分の使いやすいようにカスタマイズも可能です。また、画面上部にゴミ箱アイコンなどを含む編集操作アイコンを配置するなど、機能性もアップしています。

ドラッグ&ドロップでランチャー画面をカスタマイズ。



よく使うアプリケーションをショートカットエリアに登録するには、アプリケーションアイコンの一覧からアイコンをドラッグ&ドロップするだけ。また、使わないアプリケーションの削除も「ゴミ箱」へのドラッグ&ドロップのみ。スタイラスを使った直感的操作で行えます。ドラッグ&ドロップによるカスタマイズを行うには、別途設定が必要です。

### 「グループ」一覧

本体のジョグダイヤルに連動。アプリケーションは「動画」・「静止画」などの使用目的をあらわす「グループ」に分類されます。アプリケーションの属するグループの変更や、新規グループの作成も可能です。

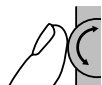

### よく使うアプリケーション

よく使うアプリケーションはアイコン表示で常に画面上に配置可能。スタイラスでタップするだけですぐに、アプリケーションが起動します。



### 編集操作アイコン

「赤外線通信ボタン」・「アプリケーション情報」・「ゴミ箱」などの機能がアイコンをタップするだけで使えます。

### アプリケーションアイコンの一覧

各「グループ」に属する関連アプリケーションを一覧表示。通常表示の場合には、常にそのアプリケーションの説明も表示されます。

### バッテリー残量表示

### 「メモリスティック」インジケター

### 時計

### Graffiti®エリア切り替えボタン

## 個人情報も大画面&ハイレゾフォントで快適管理。



### 予定表

5分単位で予定を入力。週表示、月表示も可能。LEDで時間を知らせることも可能。

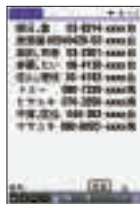

### アドレス帳

電話番号や住所などの個人情報を管理。顔写真などの画像を貼り付けることも可能。



### To Do

取り組む仕事などをリストアップ。終了した項目にはチェックマークを入力。

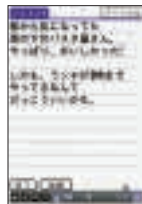

### メモ帳

ふと思いついたアイデアや、打ち合わせの内容などをその場でさっとメモ。

パソコンとの連携で、「クリエ」の情報を便利に活用。

### ボタンひとつでパソコンと情報交換。

「HotSync®」を使えばパソコンと連携。ボタンひとつでデータ交換できます。「クリエ」で入力した個人情報はパソコンソフト「CLIE Palm Desktop™」で一括管理できます。



### Microsoft® Outlook、Word、Excelとも連携。

「クリエ」の個人情報を「Microsoft® Outlook」\*と連携させる「Intellisync Lite for Sony CLIE」。WordファイルやExcelファイルも「クリエ」で閲覧編集する「Documents To Go® Ver.5.0 Standard Edition」を搭載しました。

\* Microsoft® Outlook97、98、2000、2002に対応。



## 音楽再生はもちろん、ボイス録音機能も新搭載。

### 内蔵モノラルマイクでボイス録音。「Voice Recorder」。

新搭載の「Voice Recorder」ならさっとその場でボイス録音が楽しめます。録音したボイスメモは「クリエ」上で再生するのはもちろん、赤外線やBluetooth™でほかの「クリエ」に送信したり、PCで再生したり、メール添付も可能です。



### 「SonicStage」で形式変換。音楽を持ち歩く

お手持ちのCDを付属の「SonicStage」でATRAC3形式に変換。今秋販売予定の「CLIE用 SonicStage MP3追加プログラム」(別売)をお使いいただくと、MP3形式への変換も可能となります。「マジックゲートメモリスティック」や「メモリスティック」に記録して持ち出せば手軽に音楽を楽しめます。

\* ソニースタイルのPDA Style( <http://www.jp.sonystyle.com/peg> )よりご購入ください。



## まだまだ便利なソフトが盛りだくさん。

軽快な操作で手書きのメモがとれる「CLIE Memo」。スタイラスを使って画面に直接書き込み。ペンの太さや色はお好みで選べるので、わかりやすいメモが簡単にかけます。メモは複数枚をノートのパージとして管理。また、閲覧画面ではノートタイトルとページのサムネイルが確認できます。



編集フォーム

「クリエ」で手軽に読書が楽しめるe-Bookビューワー「Pook」搭載。デジタルマップ\*を「クリエ」で持ち出す。お気に入りのポイントなども書き込める「Navin'You Pocket」。現地のほか、最大3箇所の世界主要都市の時刻を表示し、アラーム機能も備えた「World Alarm Clock」。活用シーンの多い「電卓」・「英和 / 和英辞書」。

\* 地図は別途購入が必要です。



Navin'You Pocket



World Alarm Clock



英和 / 和英辞書



## 軽量・薄型のアルミボディに、高性能と 楽しさを詰め込んだ「クリエ」PEG-T650C。



薄さ約12.5mm、軽さ約140gのボディに  
充実の機能を備えた、カラー液晶搭載モデル。

パーソナル エンターテインメント オーガナイザー

PEG-T650C オープン価格



OpenMG

ジョグ ダイヤル	「メモリー スティック」 スロット	アルミ ボディ	音楽 再生機能	ハイレゾ液晶 フォント	Dragonball Super VZ 66MHz	Palm OS® 4.1	ワイヤレス 通信対応	個人 情報管理 (PIM)	Excel/Word Outlook 対応
メール & インターネット	ATOK (日本語変換)	PC 簡単リンク	英和/和英 辞書	「メモリー スティック」 バックアップ	AV リモコン機能	フォト ペイント	フォト スタンド	カメラ モジュール 対応	デジタル マップ表示
GPS モジュール 対応	動画再生	FM音源 再生	Bluetooth® モジュール 対応	* 別売の通信アダプターPEGA-CF61が必要です。					

スマートに持ち歩き、快適に使いこなすためのこだわり。

### 毎日使えるモバイル性能。

薄さ約12.5mm、軽さ約140gのスマートボディは、シャツの胸ポケットにもスッパリ。また、一度の充電で約10日間\*使用可能。毎日持ち歩けるモバイル性能を実現しました。

\* バックライトオフで1日30分間、PIMアプリケーションを使用した場合。使用状況および設定により異なる場合があります。



### ストレスフリーの操作性。

CPUには高速なDragonball Super VZ 66MHzを搭載。操作しやすい位置に配置されたジョグダイヤル&BACKボタン。マイカ塗装を施し視認性を高めた「Graffiti®」エリアなど、使いやすさへの工夫も満載です。



## ハイレゾカラー液晶から広がる便利さ、楽しさ。

### 読みやすいハイレゾフォントで情報管理。

5分単位で予定を管理できる「予定表」をはじめ、「アドレス帳」「To Do」「メモ帳」など、便利なPIM機能を、滑らかで読みやすいハイレゾフォントで活用できます。



### 色調豊かに画像を楽しむ。スタイラスでお絵描きも。

65,536色表示可能な320×320ドットのハイレゾカラー液晶なら、写真も鮮明に色鮮やかに楽しめます。また、画像に書き込みができる「CLIE Paint」など、楽しいソフトも豊富です。

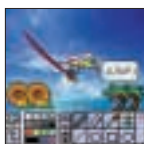

## パソコンと連携すれば、もっと便利に、もっと楽しめる。

### ボタンひとつでパソコンとデータ交換。

「HotSync®」を使えば、「クリエ」の情報を手軽にパソコンに転送可能。送られた情報を「CLIE Palm Desktop™」で一括管理するほか、「Intellisync Lite for Sony CLIE」で「Microsoft® Outlook」との連携も可能です。また、「Documents to Go®」で編集したWord、Excelファイルをも元のファイルと同期させることもできます。

### パソコンにためた音楽や動画を「クリエ」で楽しむ。

付属のパソコンソフト「SonicStage LE」で変換したATRAC3形式や、他社製ソフトで変換したMP3形式の音楽を手軽に再生できます。また、バイオで記録した動画も音声付きで楽しめます。



PEG-T650Cの詳細い商品情報は、<http://www.sony.co.jp/products/Consumer/PEG/PEG-T650C/>をご覧ください。

## 小さなボディに「クリエ」の魅力を詰め込んだ、 カジュアル「クリエ」PEG-SJ30。



幅約71.8mm×高さ約104mmの小さなボディに  
鮮明なハイレゾカラー液晶を搭載。

パーソナル エンターテインメント オーガナイザー

PEG-SJ30 オープン価格



ジョグ ダイヤル	「メモリー スティック」 スロット	コンパクト ボディ	音楽 再生機能	ハイレゾ液晶 フォント	Dragonball VZ 33MHz	Palm OS® 4.1	ワイヤレス 通信対応	個人 情報管理 (PIM)	Excel/Word Outlook 対応
メール & インターネット	ATOK (日本語変換)	PC 簡単リンク	英和/和英 辞書	「メモリー スティック」 バックアップ	フォト ペイント	フォト スタンド	カメラ モジュール 対応	デジタル マップ表示	動画再生
GPS モジュール 対応	Bluetooth® モジュール 対応	*1 別売のオーディオアダプターPEGA-SA10が必要です。 *2 別売の通信アダプターPEGA-CF61が必要です。							

ゲームも手軽に楽しめる。別売コントローラーでもっと楽しい。

### 携帯ゲーム機に早変わり。

ピンボール、シューティングゲーム、カードゲームを付属。いつでも手軽にゲームが楽しめます。また、別売のゲームコントローラーを使えば、ゲーム機感覚で遊べます。



ゲームコントローラー(別売)  
PEGA-GC10

付属のゲームソフト「PooK Lite」は  
ゲームの性質上、ゲームコントローラー  
には対応していません。



Bump Attack Pinball  
(iambic)

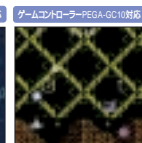

ZANAQ コンパイル)  
©COMPILE 1986 2001

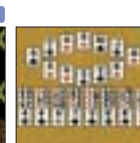

PooK Lite(栗原将史)

## 文庫本感覚で読書を楽しむ。e-Bookビューワー「PooK」を搭載。

### 読書もラクラク楽しめる。

青空文庫\*フリガナ(ルビ)形式にも対応したe-Bookビューワー「PooK」を搭載。縦書きはもちろん、フリガナ、傍点にも対応。専用フォーマット「PooDOC」では挿絵表示もサポートし、ジョグダイヤルでページがめくれるので、

e-Bookの新刊はソニースタイルのPDA Style( <http://www.jp.sonystyle.com/peg/Store/Software/> ) などからお求めいただけます。

満員電車でもラクラク読書が楽しめます。また、PEG-SJ30には『インストール』はじめ、お試し本が3タイトル付属しています。

\* 青空文庫( <http://www.aozora.gr.jp/> )



PooK  
『インストール』  
綿矢りさ著 河出書房新社

## 手のひらにスッキリ収まるコンパクトボディに充実の性能。

### クラスを超えた鮮明ハイレゾカラー液晶。

幅約71.8mm×高さ約104mm。業界最小投影面積\*を実現したコンパクトボディに、65,536色、320×320ドットの高精度カラーディスプレイを搭載。画像を色調豊かに楽しめるのももちろん、滑らかで読みやすいハイレゾフォントにも対応します。

\* TFTカラー液晶搭載の日本語PalmOS®搭載機において、2002年9月現在(ソニー調べ)

### 活用シーンを広げる多彩な拡張性。

パソコンとの連携を図るUSB。「クリエ」同士のデータ交換が可能な赤外線ポート。デジタルカメラやBluetooth™通信機能などを追加できるメモリースティック拡張モジュール対応スロット搭載など、小さなボディながら、他の「クリエ」シリーズと同等の拡張性を実現しています。

PEG-SJ30の詳細い商品情報は、<http://www.sony.co.jp/products/Consumer/PEG/PEG-SJ30/>をご覧ください。

## PEG-NX70V・NX60・PEG-T650C・PEG-SJ30共通アクセサリ

ネット接続や「クリエ」同士によるデータ交換などがワイヤレスで楽しめるBluetooth™モジュール。



Bluetooth™モジュール  
PEGA-MSB1 オープン価格

対応携帯電話: au C413S 対応機器に関してはSony Bluetoothインフォメーション<http://www.sony.co.jp/sd/products/bluetooth/>をご覧ください。Bluetooth™モジュールの対応機種など詳しくは<http://www.nccl.sony.co.jp>をご覧ください。また、同梱ソフトのReverseは「クリエ」NXシリーズでは動作しません。

別途アップデートプログラムが必要な場合があります。詳しくはネットコミュニケーションカスタマーリンク <http://www.nccl.sony.co.jp>の機種別サポートページをご覧ください。

「クリエ」で徒歩ナビゲーション。リアルタイムで現在位置を表示するGPSモジュール。



「メモリスティック」GPSモジュール  
PEGA-MSG1 オープン価格

受信周波数: 1575.42MHz 受信方法: 16チャンネルオールインビュー 受信感度: -130dBm 測位更新時間: 約1秒 連続駆動時間: 約50~75分(使用状況・機種により異なります。) 外形寸法: 約幅44×高さ32×奥行20mm(通常時) 幅44×高さ98×奥行22mm(折りたたみ時) 質量: 約45g(本体のみ) 付属品: ハードケース、インストールCD-ROMほか



「クリエ」と携帯電話・PHSをつなぎ、ネット接続を実現するモバイルコミュニケーションアダプター。



モバイルコミュニケーションアダプター  
PEGA-MA15 オープン価格

デジタル携帯電話(PDC)、PHS(NTTドコモ・アステル)、DDIポケットPHS(Hiエッジなど)、cdmaOne携帯電話に対応。別売の接続ケーブルが必要です。

対応携帯電話ごとに選ぶ、4つのモバイルコミュニケーションアダプター接続ケーブル。



モバイルコミュニケーションアダプター接続ケーブル  
PDC用 PEGA-MAC10 オープン価格  
PHS(NTTドコモ・アステル)用 PEGA-MAC12 オープン価格  
DDIポケットPHS(Hiエッジなど)用 PEGA-MAC11 オープン価格  
cdmaOne用 PEGA-MAC13 オープン価格

ケーブル1本を持ち歩き、さまざまな場所のパソコンと手軽にデータをやりとりできるUSB HotSyncケーブル。



USB HotSyncケーブル  
PEGA-HS10 オープン価格

クレードルのない場所で本体や通信アダプターの充電が行えるACアダプター。



ACアダプター  
PEGA-AC10 オープン価格

変換プラグアダプターにより、ACアダプターとUSBケーブルの同時接続が可能。充電しながら、PCとやりとりできる。

単3形電池4本を使って「クリエ」に電源供給を行える乾電池アダプター。



乾電池アダプター  
PEGA-BC10 オープン価格

対応電池: 単3形アルカリ乾電池、単3形ニッケル水素電池、単3形ニッカド電池

車のシガーライターソケットから「クリエ」に電源供給を行えるカーバッテリーアダプター。



カーバッテリーアダプター  
PEGA-DC10 オープン価格

「クリエ」と通信アダプターを使用しながらの充電も可能。

携帯ゲーム機の操作感をそのままに実現するゲームコントローラー。



ゲームコントローラー  
PEGA-GC10 オープン価格  
株式会社セガ「コラムス」を付属COLUMNS©SEGA 1990, 2002

「クリエ」本体と各種アクセサリを、一緒に持ち運べる、収納性に優れたキャリングバッグ。



キャリングバッグ  
PEGA-CA61 オープン価格

本体に付属するスタイラスのカラーバリエーションタイプ3本セット。



スタイラス PEGA-ST60 オープン価格

シャープペンシル、ボールペン(赤・黒)スタイラスを1本で使い分けられる4wayペン付スタイラス。

4wayペン付スタイラス PEGA-ST70 オープン価格

新世代の記録メディア「メモリスティック」。

「メモリスティック」  
MSA-16AN(16MB) オープン価格  
MSA-32AN(32MB) オープン価格  
MSA-64AN(64MB) オープン価格  
MSA-128A(128MB) オープン価格



著作権保護対応メディア「マジックゲートメモリスティック」。

「マジックゲートメモリスティック」  
MSG-32AN(32MB) オープン価格  
MSG-64AN(64MB) オープン価格  
MSG-128A(128MB) オープン価格



新世代の記録メディア「メモリスティックデュオ」。

「メモリスティックデュオ」  
MSA-M16A(16MB) オープン価格

「クリエ」と「メモリスティックデュオ」のご利用上の注意については<http://www.nccl.sony.co.jp/products/common/info9.html>をご覧ください。



## PEG-NX70V・NX60専用アクセサリ

自宅と会社など、2台のパソコンとデーター共有をしたいときに便利なUSBクレードル。



USBクレードル  
PEGA-UC75K オープン価格

充電やHotSync®はももちろん、「クリエ」にためた音楽をステレオ音声で楽しめるスピーカークレードル。



スピーカークレードル  
PEGA-SPC100K オープン価格 新発売

「クリエ」を傷や汚れから守る。名刺なども入るポケット付きのキャリングケース。



キャリングケース  
PEGA-CA80 オープン価格 新発売

傷・汚れから液晶画面を守る。液晶保護シート。切らずに使用、張り直しも可能。



液晶保護シート  
PEGA-SP70 オープン価格



## PEG-T650C・PEG-SJ30共通アクセサリ

自宅と会社など、2台のパソコンとデーター共有をしたいときに便利なUSBクレードル。



USBクレードル  
PEGA-UC60K オープン価格

USBクレードル  
PEGA-UC600 オープン価格  
PEGA-UC60Kのブラックタイプ。

ワイヤレス接続を可能にするスタミナ通信アダプター。好みのスタイルでメール&インターネット。



スタミナ通信アダプター  
PEGA-CF61 オープン価格

動作確認済みカード: NTTドコモ P-in m@ster, P-in comp@ct PHSデータ通信機能のみ、DDIポケット AirHi CFE-02X(NECインフロンティア) C@rdHi 64 CFE-01/TX(NECインフロンティア) RH 2000F(TDK) アナログモデム \*対応機種は「クリエ」ホームページにてご確認ください。

「クリエ」をデジタルカメラに。自分撮りも楽しめる10万画素モジュール。



「メモリスティック」カメラモジュール  
PEGA-MSC1 オープン価格  
撮像素子: 1/6型10万画素 CMOSイメージセンサー  
レンズ: F2.8 f=約35mm(35mmフィルム換算) キャブ  
チャサイズ: 160×120、320×240 外形寸法: 約幅  
36×高さ78×奥行18mm 質量: 約12g(本体のみ)  
連続駆動時間: 約120分 付属品: ハードケース、イン  
ストールCD-ROMほか



パソコン感覚の文字入力を可能にするミニキーボード。



ミニキーボード  
PEGA-KB20 オープン価格

傷・汚れから液晶画面を守る。液晶保護シート。切らずに使用、張り直しも可能。

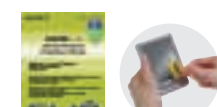

液晶保護シート  
PEGA-SP60 オープン価格

## PEG-T650C専用アクセサリ

通信アダプターを装着したまま使用できるキャリングケース。



通信アダプター対応キャリングケース  
SE-400/B(ブラック) オープン価格  
SE-400/T(ブラウン) オープン価格  
SE-400/H(グレー) オープン価格

SE-400に関するお問い合わせは、ソニー  
企業株式会社まで TEL:03-5769-6590

いっそう手軽に持ち運び。好みで選べる3色のキャリングケース。

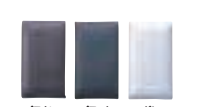

キャリングケース  
PEGA-CA70/T(ブラウン) オープン価格  
PEGA-CA70/B(ブラック) オープン価格  
PEGA-CA70/H(グレー) オープン価格

## PEG-SJ30専用アクセサリ

名刺やメモリスティックも入る。ポケット付き横置きキャリングケース。



キャリングケース  
PEGA-CA50/B(ブラック) オープン価格  
PEGA-CA50/T(ブラウン) オープン価格  
PEGA-CA50/W(ホワイト) オープン価格

PEG-SJ30で好きな曲を持ち出し、快適リスニング。



オーディオアダプター  
PEGA-SA10 オープン価格  
「マジックゲートメモリスティック」の  
著作権保護技術には対応していません。



## PEG-NX70V・NX60・T650C・SJ30本体部の主な仕様

モデル		PEG-NX70V	PEG-NX60	PEG-T650C	PEG-SJ30
OS		日本語版PalmOS®5( Ver.5.0 )		日本語版PalmOS® Ver.4.1	
CPU		インテル® PXA250 200MHz		Dragonball Super VZ 66MHz	Dragonball VZ 33MHz
メモリー( DRAM** / ROM )		16MB / 16MB( フラッシュメモリー )		16MB / 8MB( フラッシュメモリー )	16MB / 8MB
インターフェース	共通	USB、赤外線ポート、「メモリースティック」スロット*			
	機種別	PEG-NX70V・NX60のみ：通信用カードスロット( 詳細別掲 ) PEG-NX70V・NX60・T650Cのみ：AVリモコン用ポート、ヘッドホン・ステレオミニジャック			
ディスプレイ**		バックライト搭載TFTカラー液晶ディスプレイ			
表示解像度 / 表示色		320 x 480ドット / 65,536色		320 x 320ドット / 65,536色	
ビジュアル機能		( 詳細別掲 )	—		
オーディオ機能	再生周波数特性	20Hz ~ 20,000Hz			—
	記録媒体	「マジックゲートメモリースティック」、「メモリースティック」			—
	再生信号圧縮方式 / 再生サンプリング周波数	ATRAC3方式、MP3方式 / 44.1kHz			—
	最大録音時間*4	ATRAC3方式：約120分( ビットレート132kbps ) 約160分( ビットレート105kbps ) 約240分( ビットレート66kbps )			—
	音楽連続再生可能時間( ディスプレイ消灯時 / ディスプレイ点灯時 )	約4.0時間 / 約 2.5時間		約4.5時間 / 約1.5時間	—
ボイス録音機能		( 詳細別掲 )		—	
その他	FM音源、16和音				—
	IMA ADPCM 1ch				—
	モノラルスピーカー				—
	ジョグダイヤル				
	モノラルマイク				—
	LED	REC LED( PEG-NX70V・NX60のみ )、Power&Charge LED( PEG-NX70V・NX60・T650Cのみ )、 Charge LED( PEG-SJ30のみ )、「メモリースティック」アクセスLED			
外形寸法		約 幅72.3 x 高さ136.0 x 奥行き23.5mm		約 幅71.8 x 高さ118.0 x 奥行き12.5mm	約 幅71.8 x 高さ104.0 x 奥行き16.8mm
質量		約220g		約140g	約139g
主な付属品	USBクレードル				—
	USBケーブル	—			
	ACアダプター・ACコード				
	プラグアダプター				—
	プラグアダプターアタッチメント	—			
	トップカバー	—			
	スタylas				
	ステレオヘッドホン				—
	リモートコントローラー				—
	ハンドストラップ				—
インストールCD-ROM					
通信アダプターアタッチメント		—			
内蔵バッテリー		内蔵型リチウムイオンポリマー充電電池			内蔵型リチウムイオン充電電池
使用可能時間**s		約10日間		約10日間	約12日間
パソコン動作環境		Microsoft® Windows® 98 Second Edition / Windows® Millennium Edition / Windows® 2000 Professional / Windows® XP Home Edition / Windows® XP Professional			
CPU		Pentium® 400MHz以上 ( Pentium® 500MHz以上推奨 )		M M X テク ノ ロ ジー Pentium® 233MHz相当以上、Pentium® 450MHz以上推奨 )	M M X テク ノ ロ ジー Pentium® 133MHz相当以上、Pentium® 450MHz以上推奨 )
	RAM	96MB以上( 128MB以上推奨、但しWindows® XPの場合は256MB以上推奨 )		64MB以上、Windows® XPの場合は128MB以上推奨 )	
ディスプレイ		ハイカラー以上( 800 x 600ドット以上推奨 )			
HDD**		200MB以上の空き容量( 350MB以上推奨 )		150MB以上の空き容量 ( 350MB以上推奨 )	128MB以上の空き容量
接続ポート / ドライブ		USBポート / CD-ROMドライブ			

\*1 ユーザー使用可能領域はPEG-NXシリーズでは1MB、PEG-T650C・SJ30では15MBです。\*2 PEG-SJ30は「マジックゲートメモリースティック」の著作権保護技術には対応しておりません。\*3 画面の明るさは外部の光量により異なります。\*4 別売の「マジックゲートメモリースティック」MSG-128Aを使用時。\*5 予定表などのPIMアプリケーションをバックライトオフで1日30分間使用した場合、使用状況および設定などによって異なる場合があります。また、完全放電したまま放置しておくユーザー使用可能領域が消失されます。\*6 Macintoshには対応しておりません。また、Appleリーダー環境およびお客様ご自身の自作パソコンなどでの動作は保証しません。\*7 CDデータベースのインストールには、PEG-NXシリーズでは185MB以上、HDD CDデータベースをインストールする場合、PEG-T650Cは、150MB以上、HDD CDデータベースをインストールする場合、商業ファイルの保存に相当する領域が必要となります。OSのバージョンによっても必要な空き容量は異なります。\*8 WDMによるデジタル再生機能に対応していないドライブでは、CDからの録音に等速録音の数の時間がかかる場合があります。またUSBおよびLINK接続のCD-ROMドライブは、Windows® 2000 Professionalでは「SonicStage LE」のCD録音には使用できない場合があります。

## PEG-NX70V・NX60通信用カードスロットの主な仕様

スロットタイプ	コンパ( ワットフラッシュ™ ) Typel( 通信機能のみ )	
ワイヤレスLANカード	IEEE802.11b( WiFi )	
PHS通信カード**	NTTドコモ	P-in M@ster
	DDIポケット	P-in Comp@ct
		C@rd H*64
アナログモデムカード**	CF56R-BJ	TDK DF56CF
		加賀電子 iTAX-56K
		CF56R-BJ
電池持続時間	連続データ通信時**：約2.5時間	

\*1 2002年10月現在動作確認済み( データ通信機能のみ )のもの。

\*2 ワイヤレスLANカード PEGA-WL100使用時。

## PEG-NX70V・NX60ボイス録音機能の主な仕様

ボイス録音フォーマット		IMA ADPCM 1ch, 4 bit
録音サンプリング周波数	SP	22.05kHz
	LP	8kHz
最大録音可能時間**	SP	約190分
	LP	約520分
最大音声連続録音可能時間***		約6.0時間( HOLDスイッチをオンで記録した場合 ) 約2.5時間( HOLDスイッチをオフで記録した場合 )

\*1 128MB「メモリースティック」使用時。\*2 「メモリースティック」にファイル保存する場合。

## PEG-NX70V・NX60・T650C・SJ30付属ソフト一覧

カテゴリ	ソフトウェア	PEG-NX70V	PEG-NX60	PEG-T650C	PEG-SJ30
ランチャー	CLIE Launcher			—	—
PIM ( Personal Information Manager )	アドレス帳				
	予定表				
	To Do				
	メモ帳				
	電卓				
	CLIE Palm Desktop**				
音楽再生	Audio Player	( Ver.3.0 )	( Ver.3.0 )	( Ver.2.2 )	—
音楽著作権保護技術「OpenMG」対応、圧縮音楽ファイル管理・再生ソフト	SonicStage**	( Ver.1.5 )	( Ver.1.5 )	( LE )	—
	日本語変換	ATOK			
入力	Software Graffiti			—	—
Webブラウザ	NetFront v3.0 for CLIE			—	—
	Xiino Ver.2.0SJ**	—	—	—	—
Web巡回ソフト	Xiino Cruiser Ver.2.0***	—	—	—	—
動画 / Flash 表示・再生	Movie Player	—	—	—	—
	gMovie	—	—	—	—
	Kinoma Player	—	—	—	—
静止画 / 動画変換	Macromedia® Flash™ Player5**			—	—
	Image Converter**			—	—
メールソフト	Kinoma Producer( お試し版 )**	—	—	—	—
	CLIE Mail	( Ver.2.0 )	( Ver.2.0 )	( Ver.1.3 )	( Ver.1.3 )
ゲーム	CLIE Mail Conduit**				
	メール( Palm OS®標準搭載 )	—	—	—	—
	Bump Attack Pinball( ビンボール )	—	—	—	—
	ZANAO( シューティング )	—	—	—	—
	PSol Lite( ソリティア5種類 )	—	—	—	—
e-Bookビューワー	Pook( お試し本3タイトル付属** )			—	—
カメラ	CLIE Camera	—	—	—	—
	Movie Recorder	—	—	—	—
	CLIE Viewer	—	—	—	—
画像ビューワー	PictureGear Pocket	—	—	( Ver.2.2 )	( Ver.2.1 )
	PhotoStand	( Ver.1.4 )	( Ver.1.4 )	( Ver.1.3 )	( Ver.1.2 )

\*1 Windows® 版( Windows® 98 Second Edition / Windows® Millennium Edition / Windows® 2000 Professional / Windows® XP Professional / Windows® XP Home Edition )

\*2 90日間の試用限定版となります。\*3 Flashのコンテンツによっては再生できないものがあります。

\*4 岡井康隆®岡井康隆100円文庫全セットオンライン出版 / 平成暮らしの研究会編®通勤のヒマつぶし本® / 緑矢®インストール・河出書房新社

## PEG-NX70Vビジュアル機能の主な仕様

イメージセンサー	約31万画素1 / 5.5インチCMOSイメージセンサー	
レンズ	F2.8焦点距離 f=2.8㉫35mmフィルム換算 f=約50mm )	
撮影距離	0.3m ~	
レンズ回転	260度	
カメラファインダー ( 本体ディスプレイ上で )	静止画	320x240ドット、160x240ドット
	動画	320x224ドット
ズーム	2倍デジタルズーム	
明るさ調整	-2 ~ +2( 5段階 )	
ホワイトバランス	オート、屋外( 白熱灯 )、屋内( 蛍光灯 )、屋外	
エフェクト	なし、モーション、セピア、ネガ、ソラリから選択可能	
セルフタイマー	あり( 静止画撮影時のみ )	
記録映像サイズ	静止画	640x480ドット、320x240ドット、160x120ドット、320x480ドット( 縦 )
	動画	160x112ドット
記録フォーマット	静止画	JPEG( DCF形式 )
	動画	Movie Player形式
再生映像サイズ ( 本体ディスプレイ上で )	静止画	320x240ドット、160x120ドット、320x480ドット( 縦 )
	動画	320x240ドット、160x120ドット、426x320ドット
再生フォーマット	静止画	JPEG( DCF形式 )
	動画	Movie Player形式、MPEGムービー形式
動画連続記録可能時間	約3.5時間( HOLDスイッチをオンで記録した場合 ) / 約1.5時間( HOLDスイッチをオフで、バックライト最大で記録した場合 )	
動画連続再生可能時間	約3.0時間( バックライトオフで、再生した場合 ) / 約2.0時間( バックライトオンで、再生した場合 )	
最大静止画記録可能枚数** ( JPEG形式 )	約1,000枚( 640x480ドット ) 約2,000枚( 320x240ドット ) 約6,000枚( 160x120ドット ) 約1,500枚( 320x480ドット )	
最大動画撮影可能時間***	約70分( 高画質モード ) / 約120分( 標準モード )	

\*1 128MB「メモリースティック」使用時。\*2 連続での最大撮影時間は約60分です。

カテゴリ	ソフトウェア	PEG-NX70V	PEG-NX60	PEG-T650C	PEG-SJ30
動画再生	QuickTime5**			—	—
画像ファイル マネージメント	PictureGear Studio			—	—
	PictureGear Lite	—	—	( Ver.4.5 )	( Ver.4.6 )
テレビ番組表 ビューワー	TVscape				
地図ビューワー	Navini® You Pocket				
地図切り出し	MapCutter**				
サンプル地図データ	Navini® You Pocket専用マップサンプル版				
ペイント	Photo Editor			—	—
	CLIE Paint	—	—	( Ver.1.1 )	( Ver.1.0 )
アルバム	CLIE Album			—	—
ワープロ・表計算	Documents To Go® Standard	( Ver.5.0 )	( Ver.5.0 )	( Ver.4.0 )	( Ver.4.0 )
世界時計	World Alarm Clock( アラーム機能付き )			—	—
ボイス録音	Voice Recorder			—	—
手書きメモ	CLIE Memo			—	—
マルチメディア	CLIE Remote Commander	( Ver.1.3 )	( Ver.1.3 )	( Ver.1.2 )	—
辞書	英和・和英辞書			—	—
	インターネットセットアップ	—	—	—	—
	CF Utility			—	—
	ISP新規加入			—	—
	Sound Utility	( Ver.1.2 )	( Ver.1.2 )	( Ver.1.1 )	—
	Sound Converter 2			—	—
ユーティリティ	Sound Converter	—	—	—	—
	CLIE Files			—	—
	Memory Stick Gate	—	—	—	—
	Memory Stick Import			—	—
	Memory Stick Export**	( Ver.1.3 )	( Ver.1.3 )	( Ver.1.2 )	( Ver.1.2 )
	Memory Stick Autoun	—	—	—	—
メモリ	Memory Stick Backup			—	—
	Intellisync Lite for Sony CLIE**			—	—

新製品や関連製品のことから、サポート情報、「クリエイ」の楽しみ方まで、すべて揃った『クリエイホームページ』。無料アップグレードプログラムや、お得なキャンペーンのお知らせなど、見逃せない情報がいっぱいです。



CLIEポータルサイト画面



サポートTOP画面



活用ガイド画面



プログラムTOP画面

## 安心・充実のサポート体制。

**特典豊富な「カスタマー登録」:** カスタマー登録いただければ、保証期間が1年間に延長\*されるほか、アップグレードソフトウェアのご提供などさまざまなサービスがご利用いただけます。\*付属の保証書での保証期間は3ヶ月です。

**修理ご依頼品は自宅でも受け付け:** 修理のご依頼は、お電話いただければ、ご自宅まで伺いし、本体をお引き取りします。梱包も不要です。「クリエイホームページ」で最新情報を提供: 活用方や最新のサポート情報イベント情報などを、Web上でご提供します。



あなたのヘッドボンの音量は大丈夫ですか。

電車やバスなど、公共の場でのヘッドホンをご使用になる際は、AVLSモード(快音量)に切り換えて、まわりの方に迷惑がからないようお気を付けください。



## 安全に関するご注意

商品を安全にお使いいただくため、ご使用の前に必ず「取扱説明書」をよくお読みください。

水、湿気、湯気、ほこり、油煙などの多い場所に放置しないでください。火災、感電、故障などにより、死亡や大けがになることがあります。

液晶画面についてのご注意 液晶画面は非常に精密度の高い技術で作られていますが、ごくわずかの画面欠けや常時点灯する画素等があります。また、見る角度によって少し色の色むらや明るさのむらが見える場合があります。これは、液晶ディスプレイの構造によるもので、故障ではありません。商品使用上の注意 他社製のソフトウェアは、動作保証しておりません。ご利用のソフトウェアによっては、グラフィティアの表示色が変わる場合がありますが、これは故障ではありません。また、ハードウェアの変更にとともに、一部動作に不具合の発生するソフトウェアもあります。 あなたが録画・録音したものは、個人として楽しむなどの場合は、著作権法上、権利者に無断で使用できません。 はソニー株式会社の商標です。「クリエイ」、「クリエイロゴおよび「クリエイ」はソニー株式会社の商標です。 Palm OS, Graffiti, HotSyncはPalm, Inc.またはその子会社の米国及びその他の国における登録商標であり、Palm, Palm Powered, Palm Desktop, Palmのロゴ、Palm Poweredのロゴ、HotSyncのロゴ、PalmOSのロゴはPalm, Inc.またはその子会社の商標です。 Bluetoothは、その権利者が所有している商標であり、ソニーはライセンスに基づき使用しています。 PentiumはIntel Corporationの商標または登録商標です。 Microsoft, Windowsは米国マイクロソフトコーポレーションの米国およびその他の国における登録商標です。 ATOKは株式会社ジヤストシステムの登録商標です。 NetFrontは、株式会社ACCESSの日本ならびにその他の国における登録商標または商標です。 Xinto(ジーノ)は株式会社イリンクスの登録商標です。 gMovieはgeneric media, Inc.の商標です。 Documents To Goは、米国およびその他の国におけるDataViz, Inc.の商標、もしくは登録商標です。 Macromedia Flashは米国及びその他の国におけるMacromedia, Inc.の商標もしくは登録商標です。 QuickTime, QuickTimeのロゴはApple Computer, Inc.の商標です。 Intellisyncは米国Palm, Inc.の商標、または登録商標です。 P-in M@ster, P-in Comp@ctはNTTドコモの商標です。 Air H+, C@rd H+64はDDIポケットの登録商標です。 コンパクトフラッシュはサンディスク社の商標です。 その他本カタログに記載されているシステム名、製品名は、一般に各開発メーカーの登録商標あるいは商標です。 なお、本文中ではTM、Rマークは明記していません。 ❶ このマークの商品は、生産完了のため、品薄・品切れになる場合があります。販売店にお確かめのうえ、お選びください。 カタログ掲載商品の仕様及び外観は、改良のため予告なく変更されることがありますので、あらかじめご了承ください。 カタログと実際の色とは、印刷の関係で少し異なる場合があります。



PEG-NX70V・NX60・T6500・SJ30では 主要部のはんだ付けに無鉛はんだを使用しています。 主要部のプリント配線板、およびキャビネットにハロゲン系難燃剤を使用しておません。 包装材料にダンボール組み立て式のクッションを使用しています。 外箱の表裏に100%雑誌古紙再生紙とVOQ 揮発性有機化合物 ゼロ植物油性インキを使用。 再資源化できます。 \* eco infoは、ソニーの環境配慮内容について説明マークです。

クリエイホームページ

<http://www.sony.co.jp/CLIE/>

ソニー株式会社  
〒141-0001 東京都品川区北品川6-7-35  
ソニーマーケティング株式会社  
〒108-0074 東京都港区高輪4-10-18

お客様ご相談センター

ナビダイヤル ☎ 0570-00-3311

(全国どこからでも市内通話料でご利用いただけます。)

携帯電話・PHSでのご利用は 03-5448-3311

受付時間 月～金 9:00～20:00 土・日・祝日 9:00～17:00

\*このカタログの内容について、詳しく知りたい方は、お近くのソニー商品販売店、またはお客様ご相談センターにお問い合わせください。

お買い求めは信用ある店へ

My Sony Card



[www.sonyfinance-card.com](http://www.sonyfinance-card.com)

2002.12

カタログ記載内容2002年12月現在