

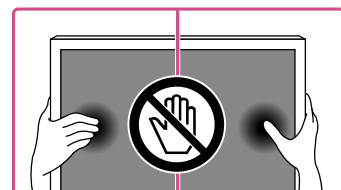

4K液晶テレビ

組み立て／設置ガイド

本紙は再設置の際にも使用しますので、取扱説明書(別冊)と一緒に必ず保管してください。



- 液晶画面を押さえたり、強い力を加えたりしないでください。

BRAVIA

KJ-55X7500F



Webでは組み立て／設定を動画で解説しています
(一部の機種を除きます)

<https://www.sony.jp/support/tv/>



テレビにスタンドを取り付けて テレビ台に設置します

- 安全のため、組み立てや持ち運びは2人以上で行ってください。
- 組み立ては、充分広い場所で柔らかい布の上で行ってください。

壁掛けの場合

取扱説明書(別冊)をご覧ください

取扱説明書(別冊)

スタンドを付ける

1



- 取扱説明書
- 組み立て／設置ガイド(本紙)
- Android TVセットアップガイド
- 保証書(1枚)
- 製品登録のおすすめ(1枚)

2

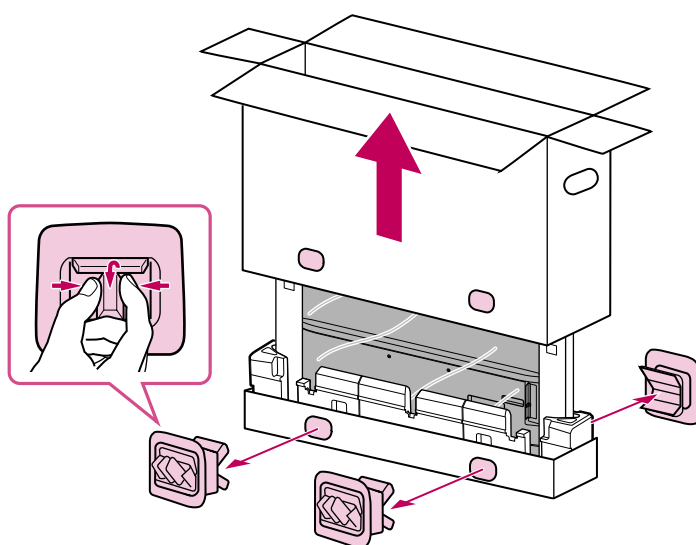

3

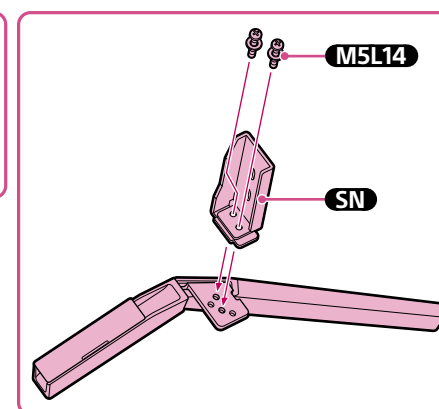
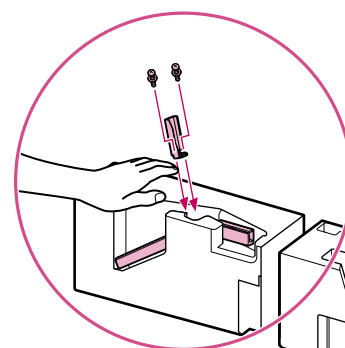
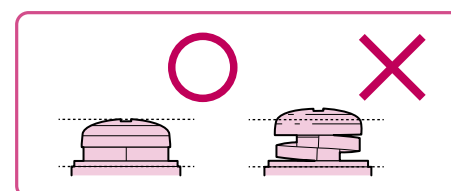

- スタンドを組み立てるときは、梱包材を支えながら行ってください。

4

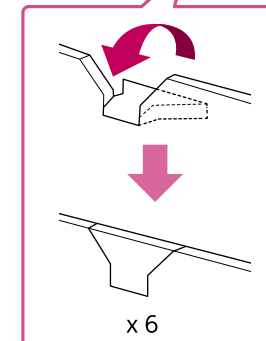
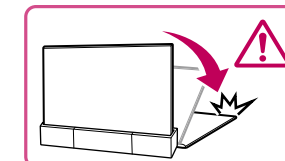
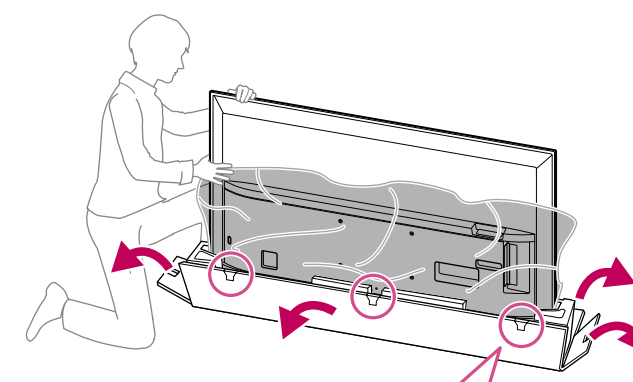

5

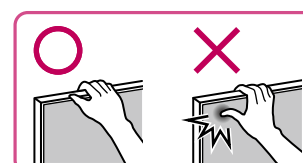

- 液晶画面を押さえたり、強い力を加えたりしないでください。

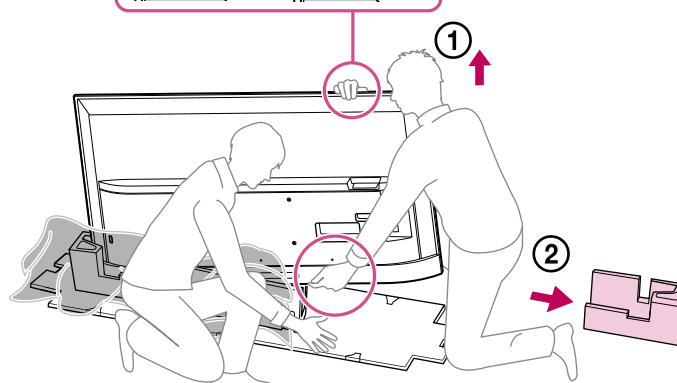

6

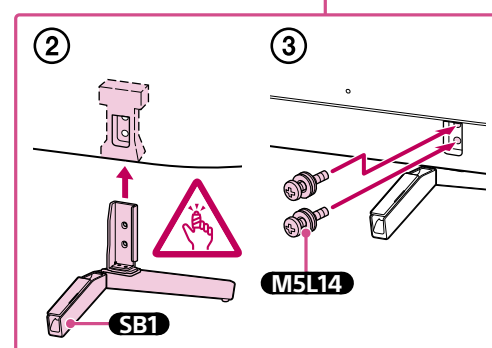
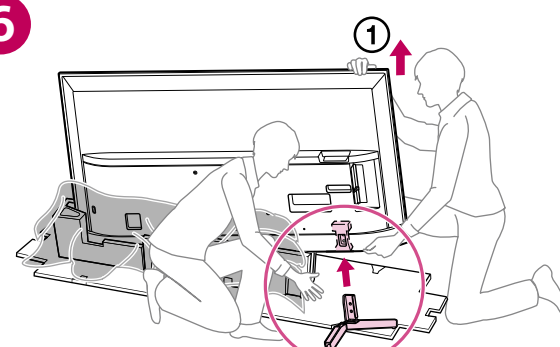

- 指をはさまないようにご注意ください。

7

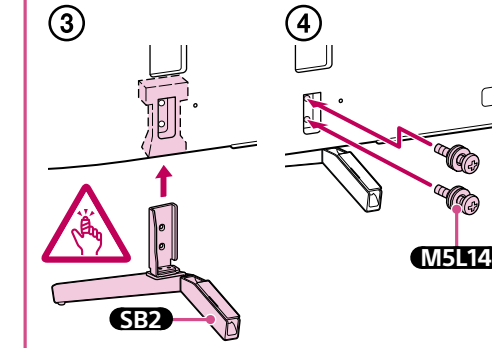
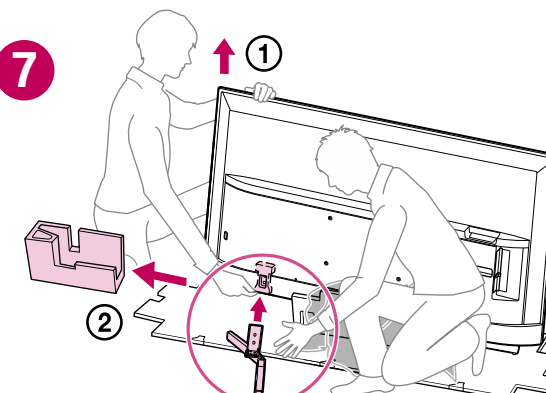

- 指をはさまないようにご注意ください。

8

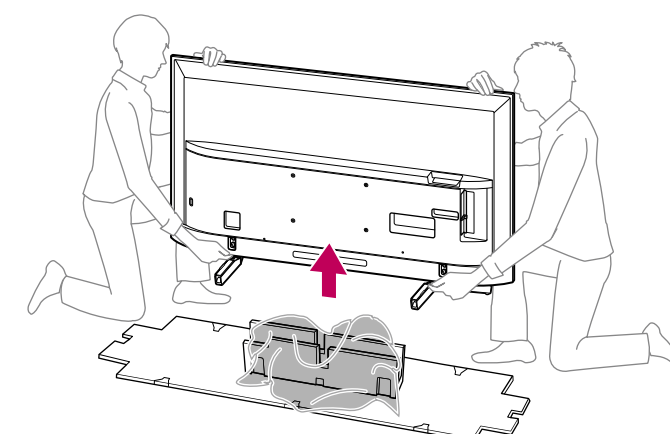

- 上蓋にテレビの向きが記載されています

お客様にご用意いただくもの
プラスドライバー
(長さ12 cm以上、グリップを除く)
※電動の場合、締め付けトルクは
1.5 N-m/1.5 N-m {15 kgf-cm}

接続する

- テレビ背面を確認しやすい場所で作業してください。

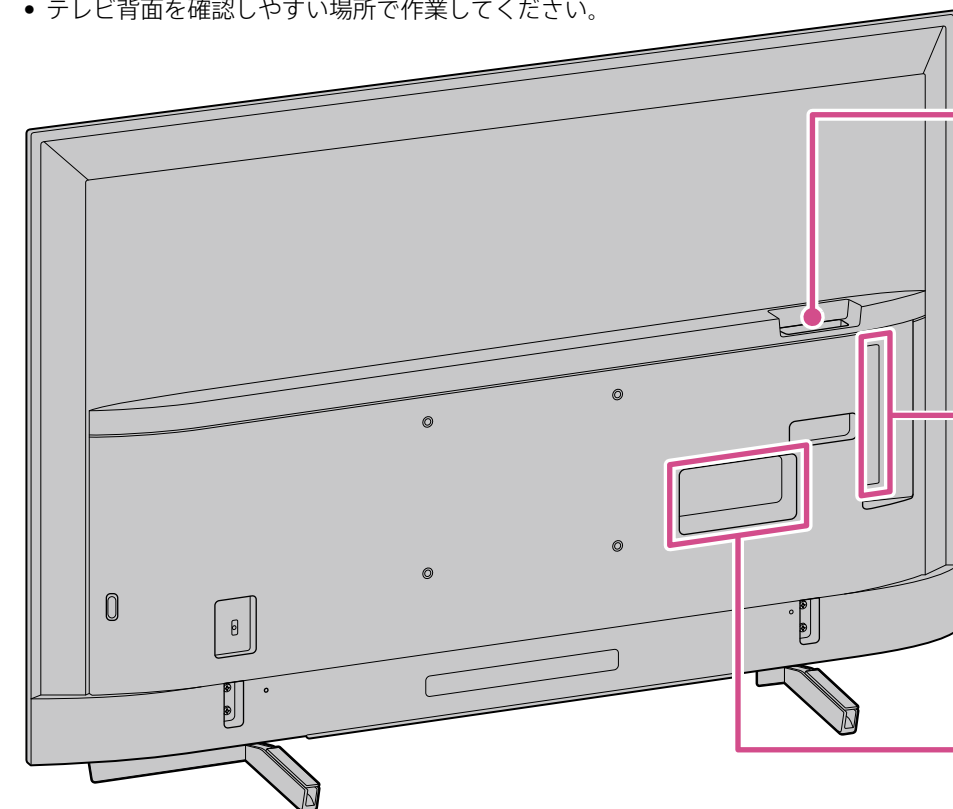

1 B-CASカードを挿入する

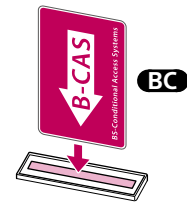

2 アンテナなどをつなぐ

- ご使用の環境に合わせて、つないでください(下の図は接続の一例です)。
- その他の接続方法については、取扱説明書をご覧ください。



録画用USBハードディスク
(テレビのUSB3端子(青)につなぐ)



HDMI機器
(ホームシアターシステムは、
テレビのHDMI3 (ARC) 端子
につなぐ)



地上デジタル信号



BS/CS信号

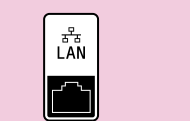

ルーター

壁の端子が1つの場合

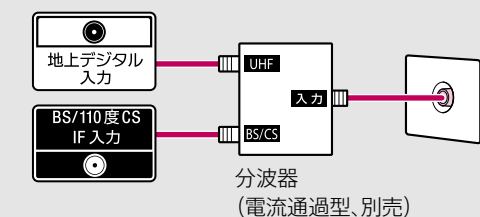

ご注意

- ケーブルの芯線が曲ると、金属部分に触れ、ショートの原因となります。

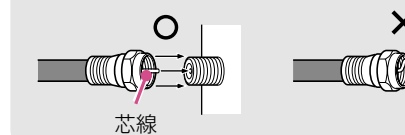

設置する／テレビを見る

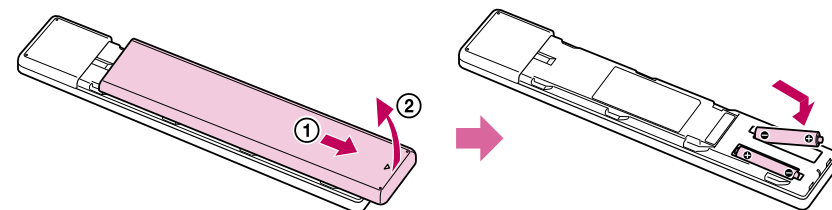

1

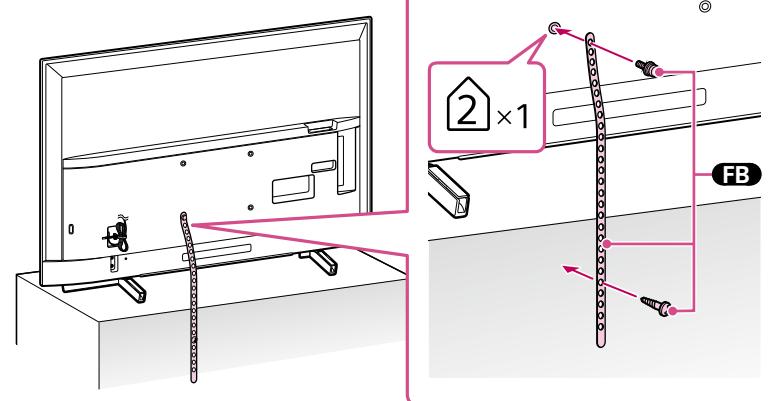

- テレビ背面に転倒防止用ベルトを取り付けます。
- 付属の木ネジが使えない場合や、強度が不十分な場合は、お買い上げ店や工事店にご相談のうえ、市販のネジ(直径4 mm)をお使いください。

2

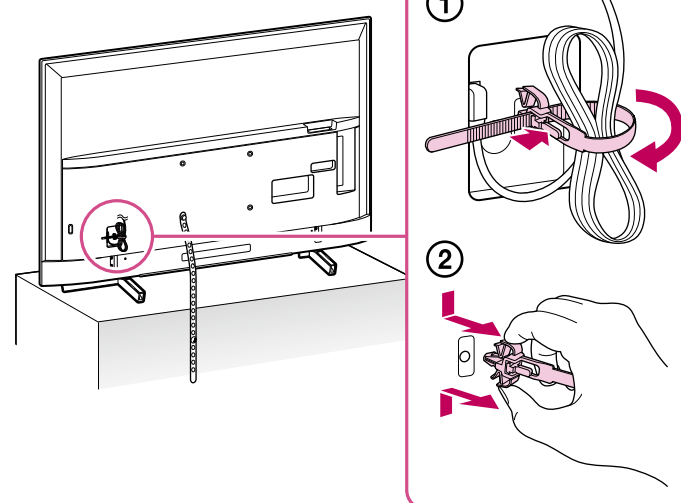

3

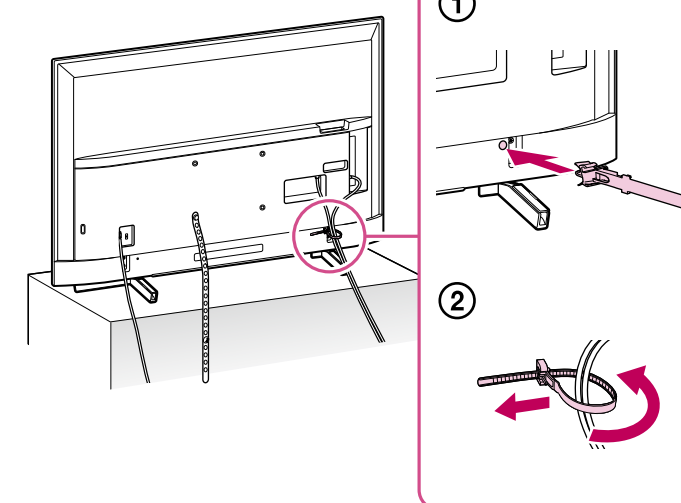

4

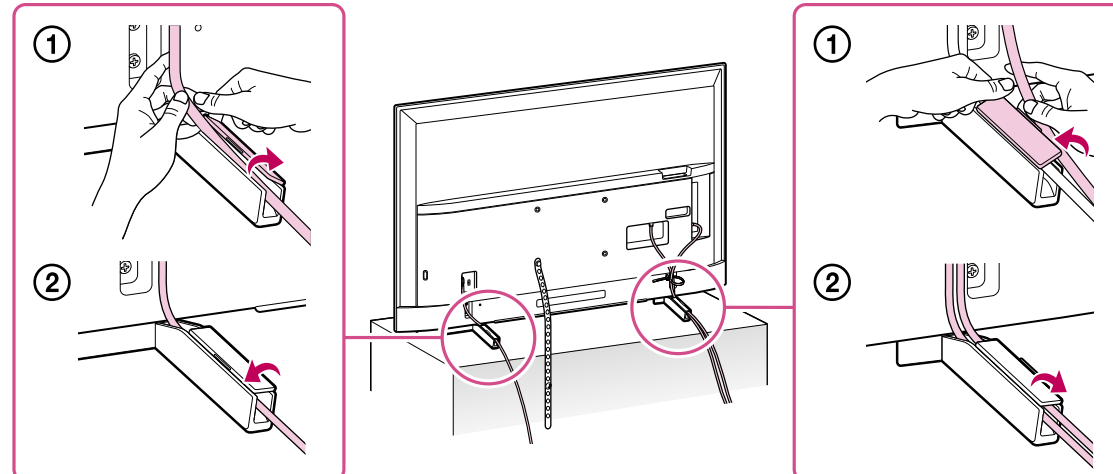

5

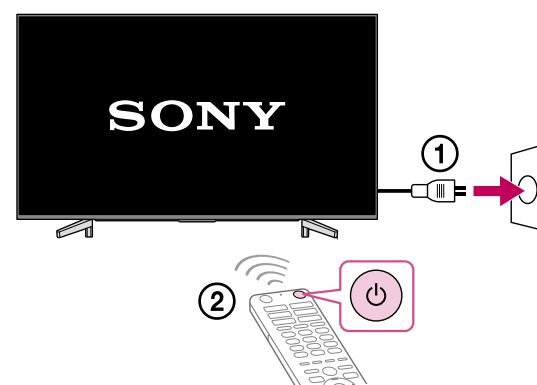

マニュアルについて

取扱説明書(冊子)

本機の基本的な使いかたを説明しています。



ヘルプガイド

テレビで見るマニュアルです。
リモコンの[ヘルプ]ボタンから表示します。

